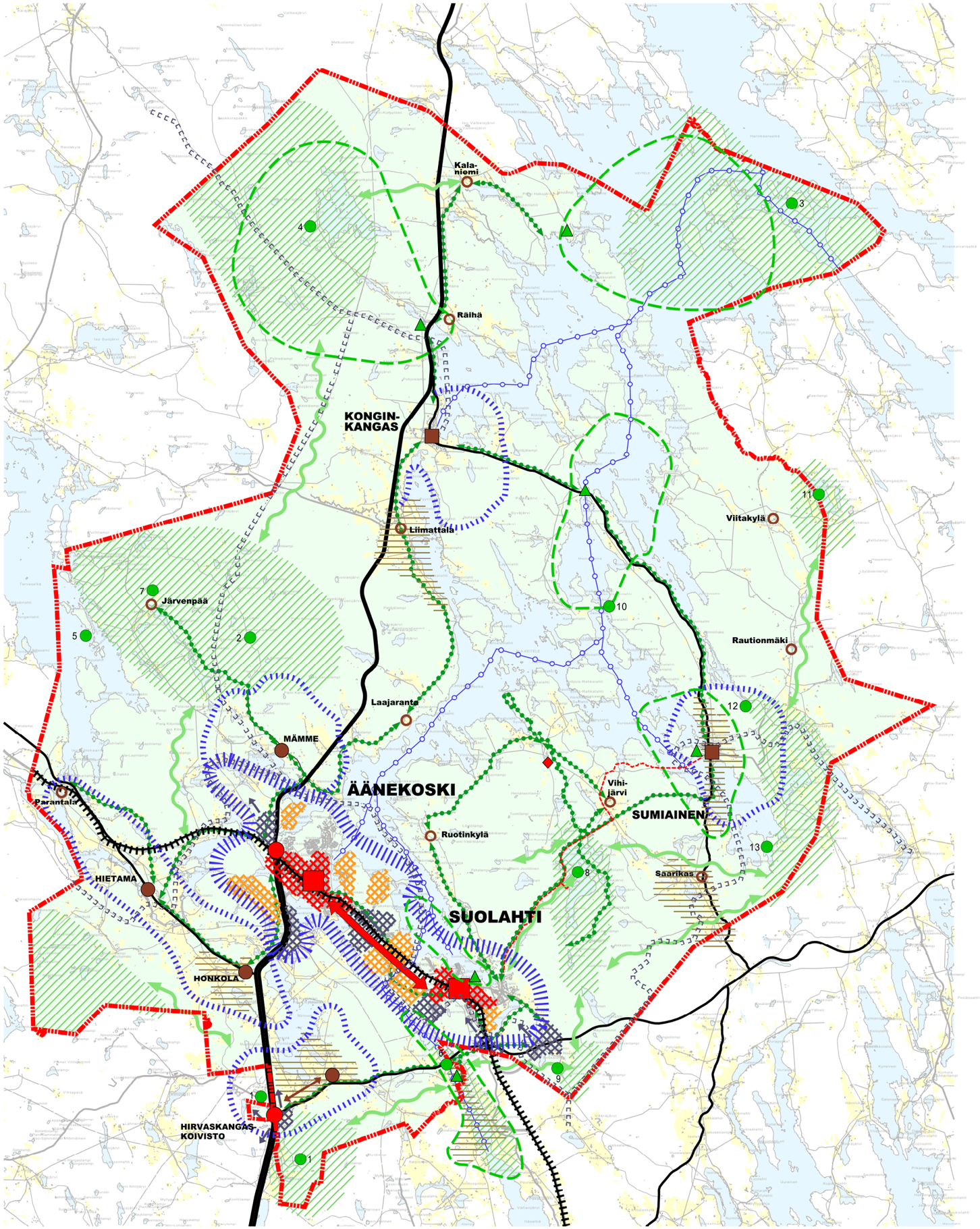

ÄÄNEKOSKI

RAKENNEYLEISKAAVA 2016

OIKEUSVAIKUTUKSETON

~~1:100 000~~

Vireilletulo	Tekninen lautakunta 2.11.2005
Valmisteluvaiheen kuuleminen	23.4.-23.5.2007
Ehdotusvaiheen nähtävilläolo	15.5.-16.6.2008
Hyväksyminen	3.11.2008 § 69

Tämä kaavakartta on Äänekosken kaupunginvaltuuston 3.11.2008 § 69 hyväksymän päätöksen mukainen.

Äänekoskella ___.___.____

Hallintojohtaja Pertti Lemettinen

17.10.2008

Esko Hyytinen
Rakennusarkkitehti

Kimmo Vähäjylkkä
FM

Johanna Lehto
FM
AIRIX Ympäristö

Olli Kinnunen
Kaavoituspäälikkö
Äänekosken kaupunki

Merkinnät erillisellä liitteellä.

Copyright Maanmittauslaitos 2008.
Aineiston kopiointi ilman Maanmittauslaitoksen lupaa on kielletty.

1000 1000 5000
0 2000 2000 10000 m